



*SINCE 1925*

## REFERENCES DE CHANTIER – WERF REFERENTIES



### **Ateliers/Bureaux**

Gesso sprl  
Av Thomas Edison 133  
1402 Thines (Z.I Nivelles)  
T +32(0)2. 318 89 38  
info@gesso.be

### **Show-room**

Gesso sprl/bvba  
Rue Lesbroussartstraat 50  
1050 Bruxelles/Brussel.  
T +32(0)2. 648.08.05  
info@gesso.be

## **NOS ACTIVITES**

- Fabrication, pose et restauration de moulures et ornement en staff. Restauration de plafond moulurés et classés.
- Enduits et plafonnage à la chaux
- Stuc Pierre
- Moulures et ornement en chaux en Ecobeton® pour façade
- Créations et ventes de luminaires en plâtre

Gesso dispose de l'agrégation D24 et d'équipes de staffeurs pouvant répondre aux chantiers de toutes tailles qu'ils soient en Belgique ou à l'étranger. Des compétences et une infrastructure qui permettent de réaliser de grands projets notamment dans la conservation des patrimoines architecturaux supervisé par les Monuments et Sites.

Gesso a pour cela construit un atelier de staff de 2000 m<sup>2</sup> situé dans le zoning de Nivelles confortant son statut de plus grande entreprise de staff du Benelux avec notamment un réseau de 200 revendeurs et partenaires.

## **ONZE ACTIVITEITEN**

- *Productie, installatie en restauratie van lijstwerk en ornamenten in het personeel;*
- *Restauratie van gevormde en geclassificeerde plafonds;*
- *Kalk bepleistering en aftopping;*
- *Stuc Pierre;*
- *Lijstenwerken en ornamenten in Ecobeton® voor gevels;*
- *Creatie en verkoop van gipsen verlichtingsarmaturen.*

*Gesso beschikt over erkenning D24 en teams van medewerkers die in staat zijn om te reageren op werkplaatsen van elke omvang, zowel in België als in het buitenland. Vaardigheden en infrastructures die ons in staat stellen grote projecten uit te voeren, vooral op het gebied van het behoud van het erfgoed onder toezicht van de Monumenten en Landschappen.*

*In 2018 bouwde Gesso een personeelswerkplaats van 1500 m<sup>2</sup> in de streek van Nijvel en bevestigde daarmee zijn status als grootste personeelsbedrijf in de Benelux met een netwerk van 200 retailers en partners.*

## TRAVAUX DE STAFF/STUC SIGNIFICATIFS

<b>2000</b>	Hôtel Vendôme, restauration de moulures - Bruxelles
<b>2000</b>	Taverne classée «Le Cirio», restauration de moulures - Bruxelles
<b>2003</b>	Hôtel Amigo - Bruxelles
<b>2003</b>	Hôtel Mariotte, moulures de façades – Bruxelles
<b>2004</b>	Opéra de Lille, restauration de moulures – France
<b>2005</b>	Cartier, moulures de façades - Bruxelles
<b>2005</b>	Boutique Ralph Lauren, nouvelles moulures – Bruxelles
<b>2009</b>	Boutique Versace, restauration de moulures – Bruxelles
<b>2009</b>	Boutique Armani, restauration de moulures – Bruxelles
<b>2012-19</b>	Château de Moxhe, restauration/nouvelles moulures – Moxhe
<b>2012</b>	Abercrombie & Fitch, Restauration/ nouvelles moulures – Bruxelles
<b>2012-14</b>	Opéra de Liège. Reconstitution d'un plafond monumental. Classé. – Liège
<b>2014</b>	Théâtre de L'Emulation- Cadre de scène. Classé. - Liège
<b>2014</b>	Panorama de Waterloo - restauration de moulures. Classé - Waterloo
<b>2015</b>	Centre culturel d'art et culture MAMAC, restauration de moulures. Classé. – Liège.
<b>2015</b>	Eglise Saint Jacques – Sculpture et moulage de haut relief. Classé – Liège.
<b>2016</b>	Façade classée - 36 rue Marché aux Herbes - Bruxelles.
<b>2018-19</b>	Château du Stuyvenberg – Moulures de façades classées. Design intérieur – Bruxelles.
<b>2019</b>	Eglise de Slins. Classé – staff/stuc/. Slins
<b>2019</b>	Rachierhof. Restauration d'un plafond de 1753. Classé. Bierbeek.
<b>2019-21</b>	Château de Mirwart. Enduits et staff. Classé. Design intérieur. Mirwart
<b>2020-21</b>	Siège de la SPGE enduit et staff. Classé. Verviers.
<b>2020-21</b>	Château de Sélys-Longchamps. Tente Napoléon. enduit et staff. Classé.

## ORGANIGRAMME DE L'ENTREPRISE ET QUALIFICATIONS

### **BEDRIJFSORGANISATIESHEMA EN KWALIFICATIES**

Gesso peut compter sur un effectif d'une trentaine de personnes tous formés aux techniques PROPRE à l'entreprise, dont :

*Gesso kan rekenen op een dertig werknemers allen opgeleid in de EIGEN-technieken van het bedrijf, waaronder:*

#### **Alain Panier**

Actionnaire principal. Formation au staff de père en fils. Direction générale. Designer. Responsable commercial.

*Hoofdaandeelhouder, Personeelstraining van vader op zoon, Algemeen management, Designer, Verkoopmanager.*

#### **Baudouin Storme**

Actionnaire principal. Diplômé en science économique. Expérience en restauration de staff/stuc : 25 ans aux entreprises Gesso. Responsable technique. Formation aux enduits traditionnels (Paris) et bio-composite (Londres).

*Hoofdaandeelhouder. Afgestudeerd in de economie. Ervaring in de personeel/stuc : 25 jaar bij Gesso. Technisch manager. Opleiding in traditionele coatings (Parijs) en bio composiet (Londen).*

#### **Aurélié Goossens**

Direction et RH. Expérience en restauration de staff/stuc : 6 ans aux entreprises Gesso. Responsable de chantiers et chef de projet.

*Management en HR. Ervaring in de personeel/stuc 6 jaar bij Gesso-bedrijven. Site manager en projectmanager.*

#### **François Panier**

Sculpteur principal. Patine, faux marbre et dorure. Formation de père en fils. Expérience en restauration de staff/stuc : 25 ans aux entreprises Gesso.

*Hoofdbeeldhouwer. Patina, nep marmieren en vergulden. Training van vader op zoon. Ervaring in de personeel/stuc : 25 jaar bij Gesso.*

#### **Samuel David**

Formation en art plastique et plafonnage. Expérience en restauration de staff/stuc : 5 ans aux entreprises Sédiments calcaires. 10 ans aux entreprises Gesso. Responsable de chantier staff/stuc classé.

*Training in plastische kunst en aftopping. Ervaring in personeel/stuc : 5 jaar in de kalksteensedimentenbranche. 10 jaar bij Gesso. Site manager voor geclassificeerd bouwverf personeels-/studentencatering.*

#### **Amandine Panier**

Architecte d'intérieur. Spécialisation aux métiers du Patrimoine. Dessins et projets.

*Interieur ontwerper. Specialisatie erfgoedhandel. Tekeningen en project.*





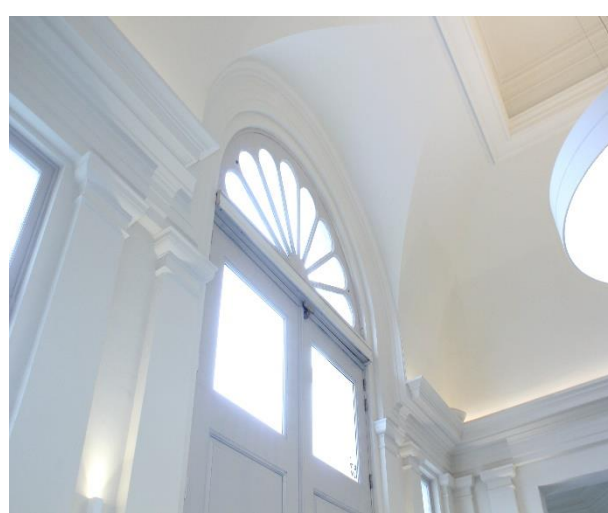
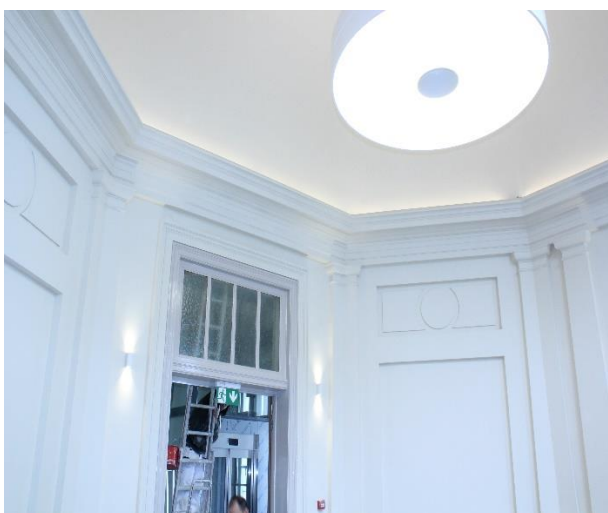















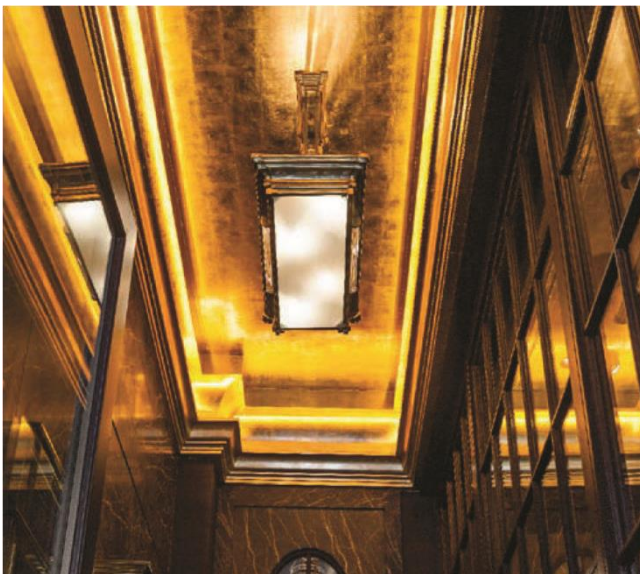













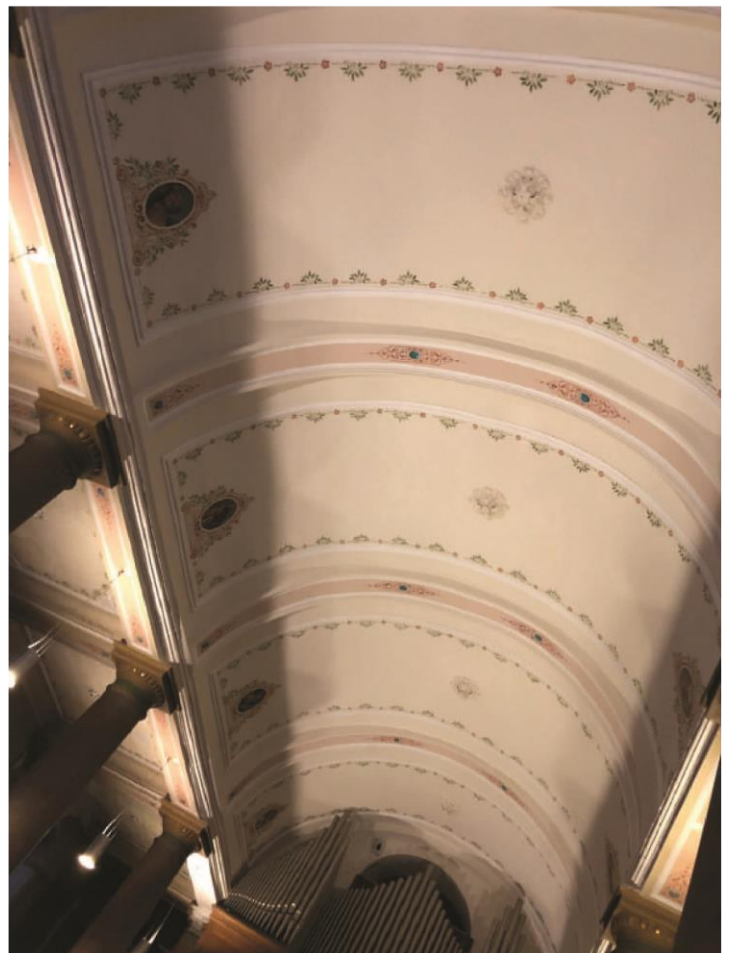





ATTESTATIONS DE BONNE EXECUTION

*GOED UITVOERING DER WERKEN*



Wij ondergetekenden

Opdrachtgever: Rachierhof cva Herpendaalstraat 44 te 3053 Haasrode

Architect: Studio Roma, Abdij Vlierbeek 7 te 3010 Kessel-Lo

verklaren

dat de onderneming Gesso bvba Lesbroussartstraat 50 1050 Elsene .....

mij het jaar  
 voor tijdens 2019 .., 20 ..,  
 ons de jaren .....

mijn  
 tot gehele voldoening de volgende werken heeft uitgevoerd (3)  
 ons

privéwerken (\*)  (\*aankruisen wat past)  
 overheidswerken (\*)  besteknummer

Herstelling en aanvulling gepleisterd decoratief lijstplafond

plaats van uitvoering Oude Geldenaaksbaan 44 3360 Bierbeek

voor het totaal bedrag (exclusief BTW) van (in cijfers en in letters) €20.147,95. ....

Ik verklaar dat de verstrekte inlichtingen correct zijn.

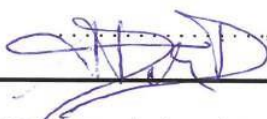
 27/9/19 20

- (1) Naam, adres, telefoonnummer en stempel van de bouwheer en hoedanigheid/functie van de ondertekenaar. Indien het om privéwerken gaat, dient de aangestelde architect eveneens te ondertekenen.
- (2) Naam en adres van de aannemer.
- (3) **Precieze aard van de werken duidelijk vermelden.**
- (4) Voor de aan de gang zijnde werken mag alleen het bedrag van het werkelijk uitgevoerd gedeelte opgegeven worden.

**Dit getuigschrift moet zeer correct worden ingevuld.  
 Het mag geen betrekking hebben op meerdere opdrachten samen: het bedrag moet "per opdracht" of "per overeenkomst" vermeld worden.**

**ATTESTATION**

Ce certificat doit être complètement et correctement rempli.  
 Il ne peut concerner qu'un seul chantier.  
 Si le chantier concerne des travaux de natures distinctes, il y a lieu de procéder à une ventilation des montants afférents à chaque nature de travaux (voir cadre B').

1°	Sousigné(s) Nom	NOM(S)(complet) Adresse	Qualité	N° de tél.
		THIERRY THIEMERS sprl		
		97 rue de Livourne	1050 Sol	02/5143976
		Architecture d'intérieur		

certifie que l'entreprise certifiée  
**CESSO SPRL**  
 50 RUE LESBROUSSART  
 1050 BRUXELLES

(Nom, prénom / raison sociale et adresse de l'entrepreneur avant réalisation des travaux)

réalisé pour moi de l'année: DE 2008 A 2011  
 au cours au cours DE 2008 A 2011  
 nous des années:

à mon entière satisfaction, les travaux suivants (nature exacte et précise des travaux):  
 STAFF  
 RESTAURATION DE DECORS EN STAFF EXISTANTS  
 REALISATION D'UN DOME EN STAFF

lieu d'exécution (adresse complète du chantier):  
 CHATEAU DE MOXHE 134 Route de Namur 1040 Moxhe

Dans le cas d'un maître d'ouvrage public uniquement, il y a lieu de préciser:  
 N° cahier spécial des charges: Catégorie(s) et/ou sous-catégorie(s) d'agrément prévus(s) pour ces travaux:

Élevé au montant total (hors T.V.A.) de: 334892,49 € (en chiffres)  
 de: trois cents trente quatre mille huit cents quarante deux EUR (en lettres)  
 Pour les travaux en cours, seul le montant de la partie réellement exécutée peut être indiqué.

CACHET du maître d'ouvrage:

Certifié exact et véritable  
 Bruxelles le 30 mai 2011

SIGNATURE(S):



**ATTESTATION**

Ce certificat doit être complètement et correctement rempli.  
 Il ne peut concerner qu'un seul chantier.  
 Si le chantier concerne des travaux de natures distinctes, il y a lieu de procéder à une ventilation des montants afférents à chaque nature de travaux (voir cadre 8).

1/

Je Sousigné(s) Nous	NOM(S)(complet) Adresse	Qualité	N° de tél.
	BERNARD SLEGTEN R. E. CAPELL 55 1180 BXL +32 475 80 05 79	ARCHITECTE D'INTERIEUR Responsable du chantier	

2/ certifie que l'entreprise (Nom, prénom / raison sociale et adresse de l'entrepreneur ayant réellement exécuté les travaux):  
 certifications: GESSO SPRL  
 50 RUE LESBROUSSART  
 1050 BRUXELLES

3/ a exécuté pour moi au cours de l'année DE 2009 A 2010.  
 nous des années:

4/ à mon entière satisfaction, les travaux suivants (nature exacte et précise des travaux):  
 MOULURES  
 STAFF  
 CREATION DE DECORS ET LAMBRIS ORNES EN STAFF.

5/ lieu d'exécution (adresse complète du chantier):  
 AV DES NERVIENS 65  
 1000 BRUXELLES

6/ Dans le cas d'un maître d'ouvrage public uniquement, il y a lieu de préciser:  
 N° cahier spécial des charges: Catégorie(s) et/ou sous-catégorie(s) d'agrégation prévue(s) pour ces travaux.

7/ s'élevant au montant total (hors T.V.A.) de: 59064 € (en chiffres)  
 de: trente neuf mille zéro soixante quatre EUR (en lettres)  
 Pour les travaux en cours, seul le montant de la partie réellement exécutée peut être indiquée.

8/ CACHET du maître d'ouvrage: Certifié exact et véritable  
 Bxl le 30/5 2011  
 SIGNATURE(S):

9/ Contrescoring de l'ARCHITECTE (obligatoire lorsqu'il s'agit d'une entreprise générale de travaux privés):  
 Certifié exact et véritable  
 le ..... 19.....  
 Nom et Prénom: Adresse:

**ATTESTATION**

Ce certificat doit être *complètement et correctement rempli*.  
Il ne peut concerner *qu'un seul chantier*.  
Si le chantier concerne des travaux de natures distinctes, il y a lieu de procéder à une ventilation des montants afférents à chaque nature de travaux (voir cadre 8').

1/

Je Sous-signé(s) Nous	NOM(S) (complet) Adresse	Qualité	N° de tél.
	Ent. Générales 3ème BUREAU SA 12, Rue des Pères Blancs 1040 Bruxelles		0216481548

2/

certifie que l'entreprise (Nom, prénom / raison sociale et adresse de l'entrepreneur ayant réellement exécuté les travaux):

GESSO SPRL  
50 RUT LESHOUSSART  
1050 BRUXELLES

3/

il exécuté pour moi de l'année: au cours de l'année: EN 2009.  
nous des années:

4/

à mon entière satisfaction, les travaux suivants (nature exacte et précise des travaux):

FABRICATION ET POSE DE MOULURES EN STAFF DANS LES CHAMBRES DANS UN HOTEL DE PRESTIGE DIFFERENTS MODELES SUR PLAN D'ARCHITECTE.

5/

lieu d'exécution (adresse complète du chantier):

RUE DU CHATELAIN 25  
1050 IXELLES

6/

Dans le cas d'un maître d'ouvrage public uniquement, il y a lieu de préciser:

N° cahier spécial des charges: Catégorie(s) ou/ou sous-catégorie(s) d'agrément privé(s) pour ces travaux:

7/

s'élevait au montant total (hors T.V.A.) de: 28367,5 € (en chiffres)  
de: vingt huit mille trois cent soixante sept cinq... EUR (en lettres)

Pour les travaux en cours, seul le montant de la partie réellement exécutée peut être indiquée.

8/

CACHET du maître d'ouvrage:

**3<sup>ème</sup> BUREAU**  
**Entreprises Générales S.A.**  
Rue des Pères Blancs 12  
Arsenal - 1040 Bruxelles  
Tel +32/2 648 15 48 - Fax +32/2 648 18 85  
TVA : BE 0430.629.619

Certifié exact et véritable

Bruxelles le 30 mai 2011

SIGNATURE(S):

*[Signature]*

Pour RCA Entreprises Générales 3<sup>ème</sup> Bureau  
SPRL Les 1000m représentée par M. GUTMEN

9/

Contresigné de l'ARCHITECTE: (obligatoire lorsqu'il s'agit d'une entreprise générale de travaux 011-25)



**ATTESTATION**

Ce certificat doit être *complètement et correctement rempli*.

Il ne peut concerner *qu'un seul chantier*.

Si le chantier concerne des travaux de natures distinctes, il y a lieu de procéder à une ventilation des montants afférents à chaque nature de travaux (voir cadre 8').

1/

Je Soussigné(s) Nous	NOM(S)(complet) Adresse	Qualité	N° de tél.
	ORIGIN Architecture & Engineering		
	FRANÇOIS OUVIER Architecte		
	Rue des Chartreux 17		02 776 82 00
	1050 BRUXELLES		

2/ certifie que l'entreprise (Nom, prénom / raison sociale et adresse de l'entrepreneur ayant réellement exécuté les travaux):  
certifie GESSO-SPRL  
50 RUE LESBROUSSART  
1050 BRUXELLES

3/ a exécuté pour nous le ~~travaux~~ de l'année: EN 2012.

4/ à mon entière satisfaction, les travaux suivants (nature exacte et précise des travaux):  
RÉALISATION D'UN PLAFOND DE STYLE EN STAFF MONUMENTAL UNIQUEMENT SUR BASE DE PHOTOS.  
RÉALISATION DES DESSINS ET SCULPTURES EN TERRE IDENTIQUE A L'ORIGINAL  
MOULAGE ET FABRICATION DES ORNEMENTS ET PIÈCES EN STAFF  
ASSEMBLAGE SUR PLACE AVEC POLOCHON DE PLÂTRE.

5/ lieu d'exécution (adresse complète du chantier):  
THEATRE ROYALE DE LIEGE  
PLACE DE L'OPERA 4000 LIEGE.

6/ Dans le cas d'un maître d'ouvrage public uniquement, il y a lieu de préciser:  
N° cahier spécial des charges: 04260/DM  
13 S/2009 0009/ETNN  
Catégorie(s) et/ou sous-catégorie(s) d'agrégation prévues(s) pour ces travaux: D23

7/ s'élevant au montant total(hors T.V.A.) de: CONFIDENTIEL € (en chiffres)  
de: EUR (en lettres)  
Pour les travaux en cours, seul le montant de la partie réellement exécutée peut être indiquée.

8/ CACHET de l'entrepreneur général Certifié exact et véritable  
le 19 ..  
SIGNATURE(S):  
ORIGIN

9/

**ATTESTATION**

Ce certificat doit être *complètement et correctement rempli*.

Il ne peut concerner *qu'un seul chantier*.

Si le chantier concerne des travaux de natures distinctes, il y a lieu de procéder à une *ventilation* des montants afférents à chaque nature de travaux (voir cadre 8/).

1/

Je Soussigné(s) Nous	NOM(S)(complet) Adresse	Qualité	N° de tél.
	MULTIBAT nv		
	0474.475.754 - 09.222.10.45 - piet@multibat.be		
	Pont-Noord 5 bus 002		
	B-9840 Zevegem		

2/ certifie que l'entreprise (Nom, prénom / raison sociale et adresse de l'entrepreneur ayant réellement exécuté les travaux):

certifications  
GESSO SPRL

50 RUE LESBROUSSART  
1050 BRUXELLES

3/ mois 4 à 11 de l'année: 2016  
nous des années:

4/ à mon entière satisfaction, les travaux suivants (nature exacte et précise des travaux):  
Reconstitution d'élément d'une façade classée suivant d'anciennes photos.  
Sculpture en terre, moulage et tirage en plâtre et chaux. Finitions feuille d'or.  
Reconstitution et réparations d'anciens plafonds moulurés en staff

5/ lieu d'exécution (adresse complète du chantier):  
36 rue Marché aux Herbes 1000 Bruxelles

6/ Dans le cas d'un maître d'ouvrage public uniquement, il y lieu de préciser:

N° cahier spécial des charges:                      Catégorie(s) et/ou sous-catégorie(s) d'agrégation prévue(s) pour ces travaux:

7/ s'élevant au montant total(hors T.V.A.) de: .....37558.....€ (en chiffres)  
de: .....  
..... EUR (en lettres)  
Pour les travaux en cours, seul le montant de la partie réellement exécutée peut être indiquée.

8/ CACHET du maître d'ouvrage:                      Certifié exact et véritable

octobre, le 11 2017

**SIGNATURE(S)**                      Piet Nijss  
Multibat nv

9/ Contreseing de l'ARCHITECTE (obligatoire lorsqu'il s'agit d'une entreprise générale de travaux privés):

Certifié exact et véritable

....., le .....20..



**ATTESTATION**

Ce certificat doit être *complètement et correctement rempli*.  
Il ne peut concerner *qu'un seul chantier*.  
Si le chantier concerne des travaux de natures distinctes, il y a lieu de procéder à une ventilation des montants afférents à chaque nature de travaux (voir cadre 8/).

1/

Je Soussigné(s) Nous	NOM(S)(complet) Adresse	Qualité	N° de tél.
	M. Moursy wunke Mamac		
	H° Bulceap 0485 337 202		
	Falize JSN		
	4800 Marnedy		

2/ certifie que l'entreprise (Nom, prénom / raison sociale et adresse de l'entrepreneur avant réellement exécuté les travaux):  
certifications  
GESSO SPRL  
50 RUE LESBROUSSART  
1050 BRUXELLES

3/ Juillet mois nous de l'année: 2015 pour 4 mois des années:

4/ à mon entière satisfaction, les travaux suivants (nature exacte et précise des travaux):  
Mamac restauration des plafonds en staff

5/ lieu d'exécution (adresse complète du chantier):  
Mamac

6/ Dans le cas d'un maître d'ouvrage public uniquement, il y a lieu de préciser:  
N° cahier spécial des charges: Catégorie(s) et/ou sous-catégorie(s) d'agrégation prévue(s) pour ces travaux:

7/ s'élevant au montant total(hors T.V.A.) de: 85.888,73 € (en chiffres)  
de: .....  
Pour les travaux en cours, seul le montant de la partie réellement exécutée peut être indiquée. EUR (en lettres)

8/ CACHET du maître d'ouvrage: Certifié exact et véritable  
..... le 06/02/2019  
SIGNATURE(S):  
Bernard BUKENS  
Gérant de Chantier  
Les Entreprises Gilles Moury  
Société Anonyme  
Rue du Moulin, 320/1  
4020 BRESSOUX / LIEGE

9/ Contresing de l'ARCHITECTE (obligatoire lorsqu'il s'agit d'une entreprise générale de travaux privés):  
Certifié exact et véritable  
..... le ..... 20 ..

**ATTESTATION**

Ce certificat doit être *complètement et correctement rempli*.  
Il ne peut concerner *qu'un seul chantier*.  
Si le chantier concerne des travaux de natures distinctes, il y a lieu de procéder à une ventilation des montants afférents à chaque nature de travaux (voir cadre 8/).

1/

Je Soussigné(s) Nous	NOM(S)(complet) Adresse	Qualité	N° de tél.
	SM Galesc Moury - Wuyt		
	M. Bukens 0485 22 72 02		
	Mme St. Zeph Dupont 73		
	40 52 claudfontaine		

2/ certifie que l'entreprise (Nom, prénom / raison sociale et adresse de l'entrepreneur avant réellement exécuté les travaux):  
certifions  
GESSO SPRI.  
50 RUE LESBROUSSART  
1050 BRUXELLES

3/ septembre mois de l'année: 2013 pour 6 mois nous des années:

4/ à mon entière satisfaction, les travaux suivants (nature exacte et précise des travaux):  
Théâtre de l'émulation - approfondissement du cadre de scène.

5/ lieu d'exécution (adresse complète du chantier):  
Théâtre de l'émulation

6/ Dans le cas d'un maître d'ouvrage public uniquement, il y lieu de préciser:  
N° cahier spécial des charges: Catégorie(s) et/ou sous-catégorie(s) d'agrément prévue(s) pour ces travaux:

7/ s'élevant au montant total(hors T.V.A.) de: 86.036,73 € (en chiffres)  
de: .....  
Pour les travaux en cours, seul le montant de la partie réellement exécutée peut être indiquée. EUR (en lettres)

8/ CACHET du maître d'ouvrage: Certifié exact et véritable  
....., le 06/02 2019  
SIGNATURE(S): Bernard BUKENS  
Gérant de Chantier  
Les Entreprises Gilles Moury  
Société Anonyme  
Rue du Moulin, 320/1  
4020 BRESSOUX / LIEGE

9/ Contresing de l'ARCHITECTE (obligatoire lorsqu'il s'agit d'une entreprise générale de travaux privés):  
Certifié exact et véritable  
....., le ..... 20 ..



Ce certificat doit être **complètement et correctement rempli**.

Il ne peut concerner **qu'un seul chantier**

Si le chantier concerne des travaux de natures distinctes, il y a lieu de procéder à une **ventilation des montants afférents à chaque nature de travaux (voir p. 2/2)**.

1) Je/Nous Soussigné(s)	Nom(s) (complet)	Adresse	Qualité	N° de tél.
2) Certifie /certifions que l'entreprise (Nom, prénom / raison sociale et adresse de l'entrepreneur ayant réellement exécuté les travaux): <b>GESO sprl</b> <b>Rue Lesbroussart 50, 1050 Ixelles</b> <b>TVA BE 0401 481 713</b>				
3) A exécuté pour moi : nous au cours de(s) l'année(s) 20 .20 <i>2020</i>				
4) à mon entière satisfaction, les travaux suivants (nature exacte et précise des travaux): <i>Travaux de retau. des plafonds du plafond de la Tente Noyon</i>				
5) lieu d'exécution (adresse complète du chantier): <b>Château de Selys</b> <b>R.de Selys 112 WAREMME</b>				
6) Dans le cas d'un maître d'ouvrage public uniquement, il y lieu de préciser:				
N° cahier spécial des charges:		Catégorie(s) et/ou sous-catégorie(s) d'agrégation prévue(s) pour ces travaux:		
7) s'élevant au montant total(hors T.V.A.) de: <i>17.950</i> € (en chiffres), de: <i>Diez-sept mille neuf cent cinquante</i> EUR (en lettres)				
Pour les travaux en cours, seul le montant de la partie réellement exécutée peut être indiquée.				
8) CACHET du maître d'ouvrage:		Certifié exact et véritable ....., le .....20 ..		
		<b>SIGNATURE(S):</b>		
9) Contreseing de l'ARCHITECTE (obligatoire lorsqu'il s'agit d'une entreprise générale de travaux privés):				
Nom et Prénom:	Adresse:	Tél:		
<i>FELIN Valerie</i>	<i>Rue du Jardin Botanique 17 4000 LIEGE</i>	<i>04/221.30.60</i>		
Certifié exact et véritable....., le <i>31.12</i> .....20 <i>20</i>				

Direction générale Qualité et Sécurité – Service Agrégation des entrepreneurs dans la construction  
Chaque jour ouvrable de 9 à 16 heures. En cas d'impossibilité pendant ces heures, le mardi et le vendredi, sur rendez-vous, jusqu'à 20 heures.

Bd du Roi Albert II, 16  
1000 BRUXELLES

T +  
F +32 (0) 2 277 54 45

agrégation.entrepreneurs@economie.fgov.be

.be

Ce certificat doit être **complètement et correctement rempli**.

Il ne peut concerner **qu'un seul chantier**

Si le chantier concerne des travaux de natures distinctes, il y a lieu de procéder à une **ventilation des montants afférents à chaque nature de travaux (voir p. 2/2)**.

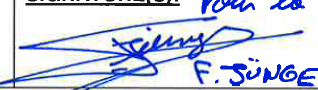
1) <input checked="" type="checkbox"/> Nous	Nom(s) (complet) <b>ETABLISSEMENTS J. WUST S.A.</b> Rue Grondal, 14 4890 - THIMISTER-CLERMONT	Adresse	Qualité	N° de tél.
2) Certifie /certifions que l'entreprise (Nom, prénom / raison sociale et adresse de l'entrepreneur <u>avant réellement exécuté les travaux</u> ): GESSO SPRL Alain Panier Avenue Thomas Edison 133 – 1402 Thines 02 318 89 38				
3) A exécuté pour <del>moi</del> : nous au cours de(s) l'année(s) 2019 ,2022				
4) à mon entière satisfaction, les travaux suivants (nature exacte et précise des travaux): <b>RESTAURATION DE STUCCS, SCULPTURE FLODELE EN VERRE, FABRICATION D'ORNEMENTS ET BOULURES EN STAFF, RESTAURATION DE STAFFS, ....</b>				
5) lieu d'exécution (adresse complète du chantier): SPGE VERVIERS Rue des Ecoles 17-19 Verviers 4800				
6) Dans le cas d'un maître d'ouvrage public uniquement, il y lieu de préciser:				
N° cahier spécial des charges: <b>ARTICLES 201 → 207</b>		Catégorie(s) et/ou sous-catégorie(s) d'agrégation prévue(s) pour ces travaux: <b>D 24</b>		
7) s'élevant au montant total(hors T.V.A.) de: <b>342.042,30</b> € (en chiffres), de: <b>Trois cent quarante deux mille quarante deux euros et quatre cent.</b> EUR (en lettres)				
Pour les travaux en cours, seul le montant de la partie réellement exécutée peut être indiquée.				
8) CACHET du maître d'ouvrage: <b>ETABLISSEMENTS J. WUST S.A.</b> Rue Grondal, 14 4890 - THIMISTER-CLERMONT		Certifié exact et véritable <b>THIMISTER</b> , le <b>10/11</b> 20 <b>22</b> SIGNATURE(S): <b>Pour la S.A. WUST</b>  <b>F. JÜNGER, chef de Projets.</b>		
9) Contreseing de l'ARCHITECTE (obligatoire lorsqu'il s'agit d'une entreprise générale de travaux privés):				
Nom et Prénom:	Adresse:	Tél:		

Direction générale Qualité et Sécurité – Service Agrégation des entrepreneurs dans la construction  
Chaque jour ouvrable de 9 à 16 heures. En cas d'impossibilité pendant ces heures, le mardi et le vendredi, sur rendez-vous, jusqu'à 20 heures.



**ATTESTATION**

Ce certificat doit être *complètement et correctement rempli*.  
Il ne peut concerner *qu'un seul chantier*.  
Si le chantier concerne des travaux de natures distinctes, il y a lieu de procéder à une ventilation des montants afférents à chaque nature de travaux (voir cadre 8/).

1/

Je Soussigné(s) Nous	NOM(S)(complet) Adresse	Qualité	N° de tél.
	<i>FELIN Valérie</i>	<i>architecte</i>	<i>047 221 30 60</i>
	<i>Bureau FELIN Architectes, rue du jardin Botanique 27 à 1000 Liège</i>		

2/

certifie que l'entreprise (Nom, prénom / raison sociale et adresse de l'entrepreneur ayant réellement exécuté les travaux):  
certifications  
GESSO SPRL  
AVENUE THOMAS EDISON 133  
1402 NIVELLES

3/

Mois 12 de l'année: 2018  
nous des années:

4/

à mon entière satisfaction, les travaux suivants (nature exacte et précise des travaux):  
Restauration de 5 arches de voûte en staff/stuc dans l'Eglise de Slins.  
Restauration d'un dégât des eaux.

5/

lieu d'exécution (adresse complète du chantier):  
.....Eglise de Slins.....

6/

Dans le cas d'un maître d'ouvrage public uniquement, il y a lieu de préciser:

N° cahier spécial des charges: ..... ED 18-2018.....

Catégorie(s) et/ou sous-catégorie(s) d'agrément prévue(s) pour ces travaux:

7/

s'élevant au montant total(bors T.V.A.) de: 48 428.....€ (en chiffres)  
de: .....  
quarante huit mille quatre cents vingt huit EUR (en lettres)  
Pour les travaux en cours, seul le montant de la partie réellement exécutée peut être indiquée.

8/

CACHET du maître d'ouvrage: \_\_\_\_\_ Certifié exact et véritable  
..... le ..... 20 ..

**SIGNATURE(S):**

9/

Contrescoring de l'ARCHITECTE (obligatoire lorsqu'il s'agit d'une entreprise générale de travaux privés):



Bureau FELIN Architectes  
Rue du Jardin Botanique 27,  
B-1000 LIÈGE  
Tél : 04/221.30.60  
info@bureaufelinarchitectes.be

Certifié exact et véritable  
*Liège* le *05/07/2019*

ROYAUME DE BELGIQUE



SERVICE PUBLIC FEDERAL ECONOMIE, P.M.E., CLASSES MOYENNES & ENERGIE

AGREATION D'ENTREPRENEURS DE TRAVAUX

## Certificat d'Agréation

Conformément à la loi du 20 mars 1991 et aux articles 3, 4, 5, 10, 11 et 12 de l'arrêté royal du 26 septembre 1991 et sur avis de la Commission d'agréation des Entrepreneurs, l'entreprise :

**SPRL GESSO**

**Rue Lesbroussart 50**

**B 1050 Ixelles**

**N° d'entreprise : 0401481713**

**N° de dossier : 37716**

*est agréée tant pour l'exécution des travaux attribués par des personnes de droit public que par d'autres personnes morales auxquelles s'applique la loi relative aux marchés publics et pour des travaux subventionnés à concurrence d'au moins 25 % ou financés directement sous quelque autre forme que ce soit à concurrence d'au moins 25 % par des personnes de droit public auxquelles s'applique la loi relative aux marchés publics, dans les classes et catégories ou sous-catégories suivantes :*

**1D24**

*Cette agréation est inscrite sur la liste des entrepreneurs agréés sous le n° 41348*

*Décision ministérielle du 20/05/2021*

**Pour le Ministre :  
Le Conseiller :**

**Marc Duquet  
(Signature)**

Digitally signed by Marc  
Duquet (Signature)  
Date: 2021.05.25  
10:50:13 +02'00'

**M. DUQUET**

**.be**